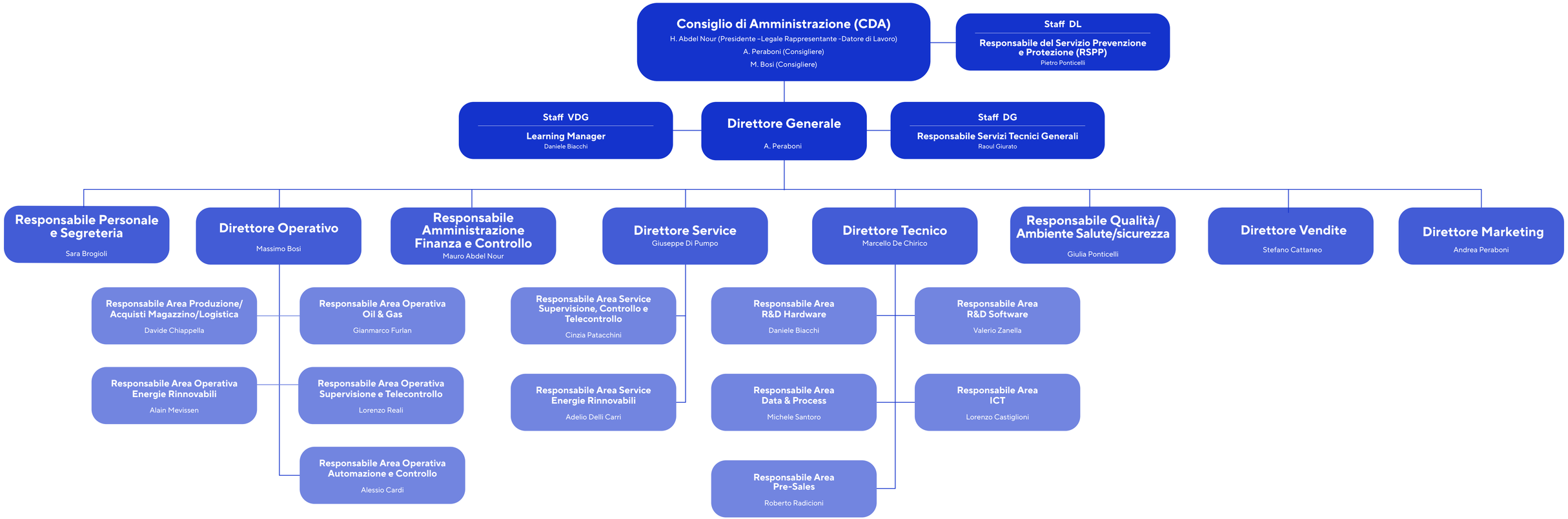
Consiglio di Amministrazione (CDA)
H. Abdel Nour (Presidente -Legale Rappresentante -Datore di Lavoro)
A. Peraboni (Consigliere)
M. Bosi (Consigliere)
Staff DL
Responsabile del Servizio Prevenzione e Protezione (RSPP)
Pietro Ponticelli
Staff VDG
Learning Manager
Daniele Biacchi
Direttore Generale
A. Peraboni
Staff DG
Responsabile Servizi Tecnici Generali
Raoul Giurato
Responsabile Personale e Segreteria
Sara Brogioli
Direttore Operativo
Massimo Bosi
Responsabile Amministrazione Finanza e Controllo
Mauro Abdel Nour
Direttore Service
Giuseppe Di Pumpo
Direttore Tecnico
Marcello De Chirico
Responsabile Qualità/ Ambiente Salute/sicurezza
Giulia Ponticelli
Direttore Vendite
Stefano Cattaneo
Direttore Marketing
Andrea Peraboni
Responsabile Area Produzione/ Acquisti Magazzino/Logistica
Davide Chiappella
Responsabile Area Operativa Oil & Gas
Gianmarco Furlan
Responsabile Area Operativa Energie Rinnovabili
Alain Mevissen
Responsabile Area Operativa Supervisione e Telecontrollo
Lorenzo Reali
Responsabile Area Operativa Automazione e Controllo
Alessio Cardi
Responsabile Area Service Supervisione, Controllo e Telecontrollo
Cinzia Patacchini
Responsabile Area Service Energie Rinnovabili
Adelio Delli Carri
Responsabile Area R&D Hardware
Daniele Biacchi
Responsabile Area R&D Software
Valerio Zanella
Responsabile Area Data & Process
Michele Santoro
Responsabile Area ICT
Lorenzo Castiglioni
Responsabile Area Pre-Sales
Roberto Radicioni